

Œuvre du peintre Gaston Balande 1880 1971

Fiche d'identification

No 0000...(Ne pas remplir, sera attribué par l'association)

TITRE : Calvaire : Ars
en Ré 17000 Chte Mar

ANNEE :... ..

Epoque estimée
1945 - 1950

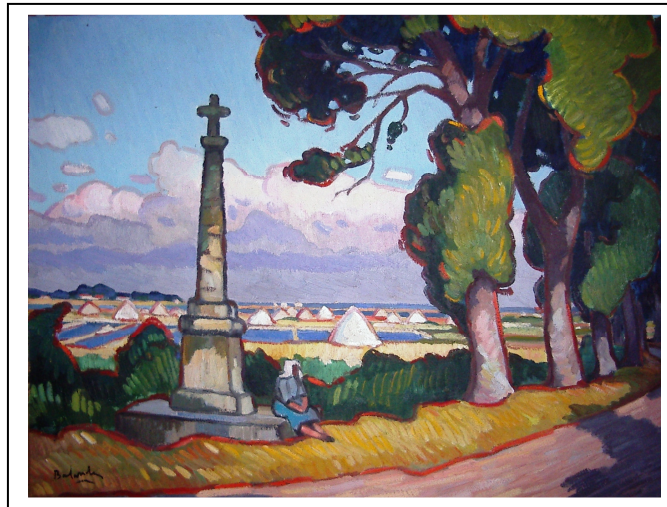
**TECHNIQUE****Dessin**

Mine de plomb.
Fusain
Pastel

Aquarelle.....

Gouache.....

Huile**X**.....

NATURE DU SUPPORT

Papier.....
Carton
Papier marouflé sur
toile.....
Panneau bois.....
Toile...**X**.....
Autre

FORMAT DE L'OEUVRE

Figure **F** No
Paysage **P** No **15**
Marine **M** No

Dimensions en cm
(La 1ère dimension inscrite
sera la hauteur de l'oeuvre)
H 50 .cm x L 65 cm

SIGNATURE...(bg **X**) (bd)....

CACHET DE L'ATELIER.....

NON SIGNE.....

Coordonnées du propriétaire...

Nom DUPONT

Prénom André

Adresse 3 rue des belles plantes

Code postal .18236 Ville Cadeuil

Observations :(dans l'édition du catalogue raisonné, les coordonnées resteront anonymes, remplacées par la mention 'collection privée')

IMPORTANT : Les photos seront d'une qualité au moins égale à 300 DPI, elles seront prises de façon orthogonale, l'objectif dans l'axe de l'œuvre afin d'éviter toutes déformations, avec un éclairage suffisant pour éviter le flash et ainsi éliminer les reflets. Les photos seront gravées sur disque CD (leur transfert par Email obligerait un ajustement en poids, au détriment de la qualité de l'image)

Facultatif : date de l'acquisition...provenance....remarques particulières portées au dos....